Sexta Vox

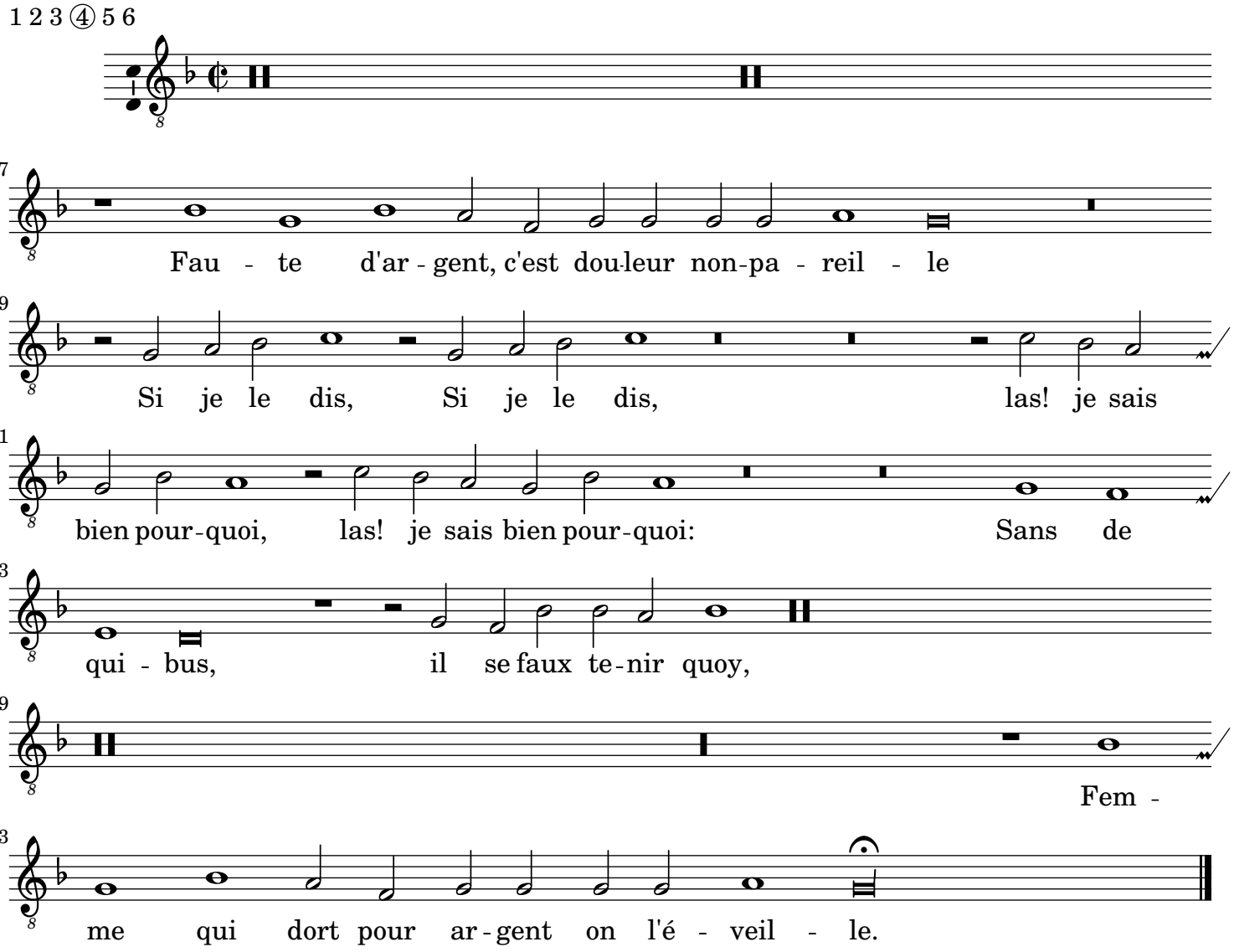
1 2 3 ④ 5 6
17
Fau - te d'ar - gent, c'est dou-leur non-pa - reil - le
29
Si je le dis, Si je le dis, las! je sais
41
bien pour-quoi, las! je sais bien pour-quoi: Sans de
53
qui - bus, il se faux te-nir quoy,
69
Fem -
83
me qui dort pour ar-gent on l'é - veil - le.