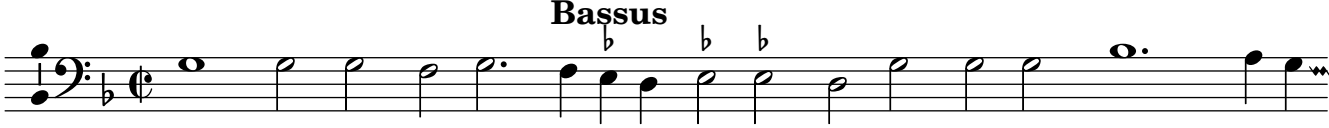
Bassus
1. Jou - is - san - ce vous don-ne - rai Mon a - mi, et
2. Si pour moi a - vez du sou - ci Pour vous n'en